

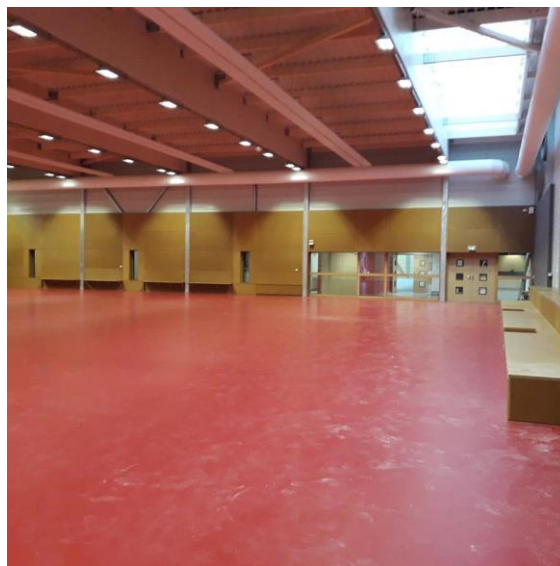

**4^{ème} tour CRITERIUM FEDERAL
NATIONALE 2 - Jeunes**

16 et 17 mars 2019

Vern sur Seiche (35)



LIEU DE LA COMPETITION : Salle du Champ Brûlon
rue du Champ Brûlon 35770 Vern sur Seiche

CORRESPONDANT : Pascal BOYER
Tél. 07 70 02 49 19 - usverntt@free.fr

Plan d'accès Salle du Champ Brûlon Vern sur Seiche

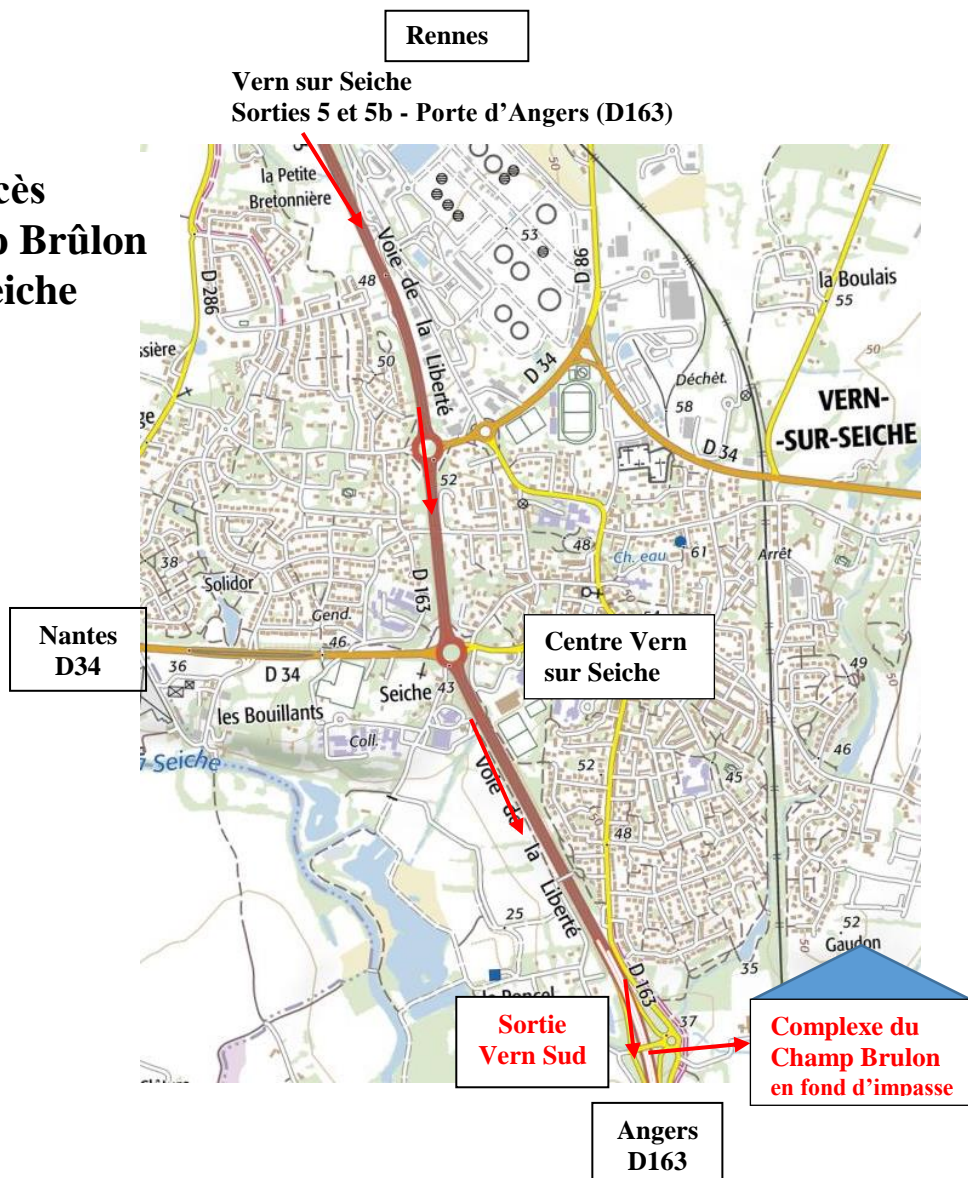

En voiture :

- **En venant de Paris, Le Mans, Laval :** à l'arrivée sur Rennes, suivre Rocade Sud direction Rennes centre - Nantes....prendre la sortie 5b Porte d'ANGERS → Poursuivre sur la D163 jusqu'à la sortie Vern Sud - *ensuite suivre les panneaux « Tennis de table »*
- **En venant de St Briuc :** à l'arrivée sur Rennes, Prendre la sortie E50 en direction de Rennes-Centre/Rocade Sud/Angers/Nantes - Prendre la sortie 5 - Porte d' Angers → Poursuivre sur la D163 jusqu'à la sortie Vern Sud - *ensuite suivre les panneaux « Tennis de table »*
- **En venant de Nantes :** Prendre la sortie D34 – arrivé à Vern-sur-Seiche, prendre la D163 direction Angers jusqu'à la sortie Vern Sud - *ensuite suivre les panneaux « Tennis de table »*
- **En venant de Vannes-Lorient :** Suivre N165/Hennebont/Auray pour rejoindre N165 – continuer sur N24 Prendre la sortie D34 en direction de Chavagne/Aéroport Saint-Jacques-de-la-Lande/Chartres-de-Bretagne/Bruz – Continuer sur la D34 - prendre la D163 direction Angers jusqu'à la sortie Vern Sud - *ensuite suivre les panneaux « Tennis de table »*
- **En venant de l'A84 (Autoroute de Normandie) :** Prendre la sortie en direction de Le Mans/Nantes/Rocade Est - Prendre la sortie 5b Porte d'Angers → Poursuivre sur la D163 jusqu'à la sortie Vern Sud - *ensuite suivre les panneaux « Tennis de table »*

STATIONNEMENT : Parking proximité salle de compétition

HOTELS-RESTAURANTS

PARTENAIRES DE LA COMPETITION

Précisez à la réservation : « Compétition Tennis de Table / Vern »

A Vern sur Seiche

Nom et Adresse	Contacts	Accès	Infos
Restaurant La Casa 14 rue de la Libération 35770 Vern sur Seiche	Tél : 02 99 62 73 83	à 4 mn de la salle du Champ Brûlon	Pizzeria, Cuisine du monde
Restaurant Les Tontons Barbac' 18 rue Chateaubriant 35770 Vern sur Seiche	Tél : 02 99 14 69 66 http://www.lestontonsbarbac.com	à 3 mn de la salle du Champ Brûlon	Brasserie, viande, burgers
Restaurant Régál Kebab 1 chemin des Marais 35770 Vern sur Seiche	Tél : 09 83 79 73 03	à 2 mn de la salle du Champ Brûlon	Kebab, restauration rapide

A Vern sur Seiche – Val d'Orson

Nom et Adresse	Contacts		Infos
Apart'hôtel ATAO 6 rue de la Blanche Hermine Parc d'Activité du Val d'Orson 35770 VERN SUR SEICHE	Tél : 02 23 35 01 01 contact@atao-apparthotel.com https://www.atao-apparthotel.com	à 6 mn de la salle du Champ Brûlon	
Restaurant Saveurs de Braise 1 rue Passavent Zone Commerciale Val d'Orson 35770 Vern sur Seiche	Tél : 02 99 42 12 49 https://www.facebook.com/Saveurs-de-Braises-130575524158353	à 6 mn de la salle du Champ Brûlon	Brasserie, Cuisine française

A Chantepie-Rennes

Nom et Adresse	Contacts		Infos
Hôtel B&B Rennes sud** 276 D rue de Châteaugiron 35000 RENNES	Tél : 02 99 32 96 88 http://www.hotel-bb.com/fr/hotels/rennes-sud.htm	à 9 mn de la salle du Champ Brûlon	Précisez
Restaurant La Villa 267 rue de Châteaugiron 35000 RENNES	Tél : 02 30 83 19 23 https://restaurant-lavilla.business.site	à 9 mn de la salle du Champ Brûlon	Cuisine Française

A « Vezin le Coquet » au niveau du Roazhon Park (stade Rennais) – route de Lorient

Nom et Adresse	Contacts	Accès	Nb Chambres	
Hôtel les 3 Marches *** Parc d'activités Rennes Ouest Route de Lorient GPS: impasse de l'enclos 35132 Vezin-le-Coquet	Tél : 02 99 14 64 65 www.hotellestroismarches.com	à 19 mn de la salle du Champ Brûlon	40	
		<p><i>Chambres Triples Grand confort avec salon</i></p>		
Liberty Hôtel** (en face hôtel des trois marches) Parc d'activités Rennes Ouest Z.A.C. Les trois Marches 35132 Vezin-le-Coquet GPS : 5, rue Montigné	Tél : 02 99 14 69 66 contact@libertyhotel.fr www.liberty-hotel.fr	à 19 mn de la salle du Champ Brûlon	20	

Restaurants à proximité : Taverne de Maître Kanter, L'Antre-Côte, Le Lotus d'Asie, Courtepaille...

ACCUEIL

La salle du Champ Brûlon sera ouverte :

- à partir de 9h00 le samedi matin
- à partir de 7h30 le dimanche matin

Un dossier vous sera remis au Point Accueil à l'entrée de la salle.

La compétition se déroulera sur 8 tables Cornilleau 540 Bleues installées sur un seul plateau de jeu.

L'accès du plateau de jeu sera strictement réglementé et autorisé aux personnes habilitées pendant la compétition : joueurs avec dossards et leurs coaches ainsi que les arbitres, officiels et organisateurs.

La balle sera en plastique de marque Butterfly (Three Star G40***) et de couleur blanche.

RESTAURATION SUR PLACE (samedi, dimanche)

Saucisses – merguez

Frites

Galettes

Sandwichs

Crêpes

Gâteaux

Bonbons et barres chocolatées

Boissons (bière, sodas...)

Buvette sur place ouverte toute la journée